



Funzioni	Vers.*	DEM	STD	PRD	Funzioni	Vers.*	DEM	STD	PRD
Pazienti	Anagrafica Pazienti	•	•	•	Statistiche	Bilancio Paziente	•	•	•
	Agenda Appuntamenti	•	•	•		Storico Paziente	•	•	•
	Active Task	•	•	•		Storico Cure	•	•	•
	Active Desktop	•	•	•		Cure Operatore	•	•	•
	Calendario e Memo	•	•	•		Compensi Operatore	•	•	•
	Appunti/Note	•	•	•		Cure Totali	•	•	•
	Richiami Periodici	•	•	•		Elenco assenti	•	•	•
	Anamnesi I	•	•	•		Preventivi	•	•	•
	Anamnesi Generale	•	•	•		Fatture	•	•	•
	Importa - Esporta Pazienti	•	•	•		Acconto/Saldo	•	•	•
Cure Mediche	Cartella Clinica	•	•	•	Contabilità	Bilancio Paziente	•	•	•
	Cure Odontoiatriche	•	•	•		Scadenario Incassi	•	•	•
	Cartella Parodontale	•	•	•		Sospesi di Pagamento	•	•	•
	Geod Image (link)	•	•	•		Banche e Casse	•	•	•
	RadioVisiografia (link)	•	•	•		Prima Nota	•	•	•
	Registro Radiografie	•	•	•		Riepilogo Economico	•	•	•
	Prescrizione dispositivo	•	•	•		Fornitori	Anagrafica fornitori	•	•
Studio	Listino Prestazioni	•	•	•	Fatture d'acquisto		•	•	•
	Anagrafica Operatori	•	•	•	Scadenario Pagamenti		•	•	•
	Intestazione Studio	•	•	•	Magazzino Materiali		•	•	•
	Gestione Poltrone	•	•	•	Movimenti Magazzino		•	•	•
	Gruppi e Sottogruppi	•	•	•	Utilità	Compatta Database	•	•	•
Gestione Testi	•	•	•	Backup Database		•	•	•	
Documenti	•	•	•	Restore Database		•	•	•	
Modulistica	Aut. Trattamento Dati Personali	•	•	•		Collega - Scollega Drive	•	•	•
	Consenso Informato	•	•	•		Setup Geod	•	•	•
	Consenso Anestesia	•	•	•	Imposta Stampante	•	•	•	
	Consenso Chirurgia Orale	•	•	•	Imposta Password	•	•	•	
	Consenso Implantologico	•	•	•	Gestione Utenti (D.lgs. 196/2003)	•	•	•	
	Consenso Terapia Ortodontica	•	•	•	Gestione Privacy e DPS	•	•	•	
	Cons. Estrazione Terzo Molare	•	•	•	Guida in Linea	•	•	•	
	Cons. Manovre Radiografiche	•	•	•	Tele Assistenza	•	•	•	
	Dichiarazione Stato Gravidico	•	•	•	Help	Modulo Registrazione	•	•	•
	Istruzioni Pre/Post Operatorie	•	•	•		Informazioni Programma	•	•	•
Gestione Modulistica	•	•	•	Informazioni Libreria	•	•	•		

\* Versioni: DEM - Demo Edition (dimostrativo 30 gg); STD - Standard Edition; PRD - Professional Edition

## Requisiti Minimi

Sistema operativo:  
Microsoft Windows (98SE/ME/2000/XP)  
Processore Intel Pentium 500 Mhz o superiore  
128 Mb di memoria Ram (racc. 256 Mb sul server)  
100 Mb di spazio su disco fisso  
Monitor con risoluzione 1024 x 768 e 256 colori  
Rete locale compatibile con Windows (solo per l'installazione di rete - raccomandata 100 Mbit/s)

## Disponibile Presso

Info@albasoftware.it - www.albasoftware.it  
Tel 039 604.09.09 - Fax 039 604.95.79

→ La Suite completa per la Gestione dello Studio Odontoiatrico

# Geodxp

Versione 2006



→ **Semplice!**

→ **Completo!**

→ **Innovativo!**



Active Desktop

Conforme con le nuove disposizioni in materia di privacy e tutela dei dati sensibili (D.lgs. 196/2003)



Odontogramma grafico

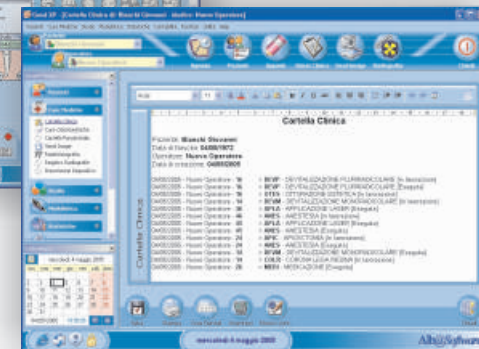

Cartella Clinica







## La Suite completa

Geod XP (Gestione Odontoiatrica Experience) è il software gestionale semplificato per sistemi Microsoft Windows dedicato agli Studi Odontoiatrici; questo prodotto permette di supportare con la massima semplicità ed affidabilità tutte le operazioni che caratterizzano l'attività di uno Studio Dentistico: dalle semplici funzioni di segreteria fino a giungere alla gestione dei dati clinici ed amministrativi. Geod XP è il frutto di esperienze dirette che hanno potuto migliorarne l'efficienza modificandolo su misura.

## Un prodotto semplice ed innovativo

AlbaSoftware ha perseguito una costante ricerca di soluzioni per facilitare l'utilizzo del programma ed ha voluto privilegiare la gestione dei dati clinici. Geod XP è costituito da un insieme di procedure integrate fra loro ed in grado di fornire la risposta ideale a tutte le necessità gestionali di un'azienda atipica quale è lo studio odontoiatrico. Il prodotto è completo e, grazie alla grafica intuitiva in stile Windows XP e alla conseguente facilità d'uso, è destinato a qualunque realtà lavorativa ed anche ad operatori con competenze informatiche non elevate.

L'utilizzo di questo programma consente una gestione ambulatoriale più sicura, organizzata, elegante ed immediata permettendo un risparmio di tempo nelle pratiche gestionali.

## Le funzioni principali



Agenda Appuntamenti



Odontogramma

Le principali funzioni di Geod XP sono:

**Gestione Pazienti:** consente una gestione completa dell'anagrafica, dei richiami periodici, dell'anamnesi generale e delle prescrizioni di un dispositivo protesico/ortodontico.

**Agenda Appuntamenti:** è visualizzata come un planning settimanale o mensile. Permette di gestire gli appuntamenti per ogni paziente considerando l'orario lavorativo del medico associato, gli orari occupati da altri pazienti, la disponibilità delle poltrone e l'esigenze del paziente stesso.

**Piano di Trattamento:** la completa situazione orale del paziente è mostrata tramite un odontogramma grafico; le prestazioni vengono visualizzate in corrispondenza del dente o delle arcate con delle celle di colori diversi che rendono possibile la distinzione dello stato di lavorazione.

**Cartella Clinica:** permette di salvare e modificare con un tool di videoscrittura tutte le cure mediche a cui è stato sottoposto un paziente mostrando la storia delle cure effettuate o in corso di svolgimento. Queste prestazioni sono aggiornate automaticamente non appena risultano essere in lavorazione o eseguite.

**Cartella Parodontale:** è specifica per odontoiatri specializzati in trattamenti parodontali. Tutti i dati necessari a formulare diagnosi e terapie sono raccolte facilmente e con rapidità in forma completamente grafica.

**Modulistica:** Geod XP gestisce la creazione e la stampa di tutti i documenti necessari all'amministrazione dello studio ed i moduli inerenti ai consensi informati (ad es. Autorizz. al Tratt. Dati, Consenso Informato, Consenso Anestesia, Consenso Chirurgia Orale, ecc.); il contenuto ed il formato dei documenti possono essere modificati in base alle esigenze dello studio medico.



## Le funzioni principali



Cartella Parodontale

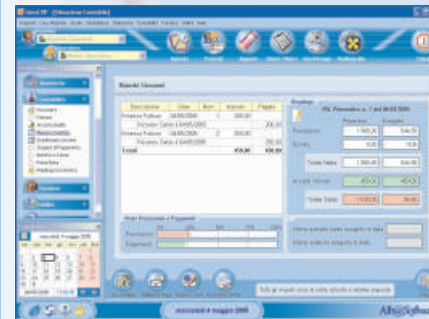

Bilancio Paziente



Creazione e Modifica Fatture

**Contabilità:** Geod XP crea ed aggiorna automaticamente i preventivi e le fatture sulla base delle prestazioni selezionate nel piano di trattamento. Lo scadenziario permette di tenere sotto controllo le entrate e le uscite dello studio; la gestione contabile si completa con la tenuta della prima nota e la stampa dei registri IVA.

**Statistiche:** permettono di controllare la situazione contabile e lo storico pagamenti di ogni paziente; di avere inoltre un quadro generale sull'andamento dello studio medico visualizzando le cure eseguite, i compensi per operatore e le cure totali dello studio medico.

**Fornitori:** Geod XP permette di gestire i rapporti con i fornitori dello studio e quindi di tenerne l'anagrafica, le fatture d'acquisto dei materiali medici, lo scadenziario dei pagamenti ed una completa gestione del magazzino.

**Database di Importazione/Esportazione:** la possibilità di lavorare con due database permette di poter caricare e scaricare in ogni momento, tutte le informazioni relative ad uno o più pazienti.

**Impostazioni Studio:** Geod XP gestisce uno o più listini prezzi, gli operatori differenziandoli per ambito di competenza (odontoiatri, igienisti, ecc.), le poltrone e i dati relativi allo studio.

**Utilità:** Geod XP permette di definire le impostazioni di backup database in modo manuale o automatico, con la possibilità di effettuare il restore ad una situazione precedente; permette inoltre di accedere ad un help contestuale e sempre attivo.

**Privacy:** Geod XP soddisfa i principali obblighi in materia di tutela dei dati sensibili (Dlgs. 196/2003); tramite Geod XP è possibile redigere annualmente il documento programmatico sulla sicurezza e stampare gli eventuali incarichi degli operatori.

## Assistenza e Servizi

AlbaSoftware fornisce periodicamente, tramite il sito [www.albasoftware.it](http://www.albasoftware.it), gli aggiornamenti dei programmi ed inoltre offre ai propri Clienti diverse forme di assistenza al fine di supportare l'utente durante l'utilizzo dell'applicativo Geod XP. Le tipologie fornite sono:

**Help Desk** - Il servizio di Tele Assistenza permette ai tecnici AlbaSoftware, mediante l'utilizzo di un programma integrato in Geod XP, di fornire supporto mediante intervento diretto sul personal computer dell'utente. Questo servizio può utilizzare la connessione remota di un semplice modem analogico senza richiedere necessariamente un collegamento ad internet veloce (ADSL).

**HelpOnLine** - Il servizio di HelpOnLine consiste nell'assistenza telefonica diretta.

**HelpOnSite** - Il servizio di HelpOnSite consiste nell'assistenza ed intervento diretto presso il Cliente.